Frühlingsmarkt

im Dorf am See

Sonntag 31.05.2026 ab 12:00 Uhr
Dorfplatz Seehotel Niedernberg

Ein Tag für EntdeckerInnen: regionale Manufakturen, feine Snacks, spritzige Drinks - alles Draußen, alles leicht. Probieren, Plaudern, Lieblingsstücke finden und dabei den Blick über den See schweifen lassen.

SPECIAL ab 14:00 Uhr:
Elvis (Lee Adams) kommt vorbei und sorgt musikalisch für echte Frühlingsgefühle.
Und das Schönste:
Die Show lässt sich von der Bar-Terrasse ebenso genießen wie von der gesamten Dorfpiazza - überall Musik, Lachen und ein Hauch von Rock'n'Roll im Frühling.

Das ganze Dorf schlendert, lacht, tanzt, schlemmt und feiert - genauso fühlt sich Frühling am See an!

DAS DORF AM SEE ...
Seehotel

Seehotel Niedernberg GmbH & Co. KG - Leerweg - 63843 Niedernberg - 06028/9990 - mail@seehotel-niedernberg.de

Frühlingsmarkt

im Dorf am See

Sonntag 31.05.2026 ab 12:00 Uhr
Dorfplatz Seehotel Niedernberg

Der Frühlingsmarkt bringt Vielfalt an den See:
Verschiedene Aussteller für Handwerk, Kunst, Floristik, Mode, feine Accessoires, charakterstarke Gins, ausgewählte Weine und voller saisonaler Lieblingsstücke.

Dazu ein köstliches Angebot rund um Erdbeeren und Spargel - frisch, farbenfroh, einfach Frühling pur.
Ein Markt, der schmeckt, duftet, lächelt und die ganze Dorffamilie mit Leben füllt.

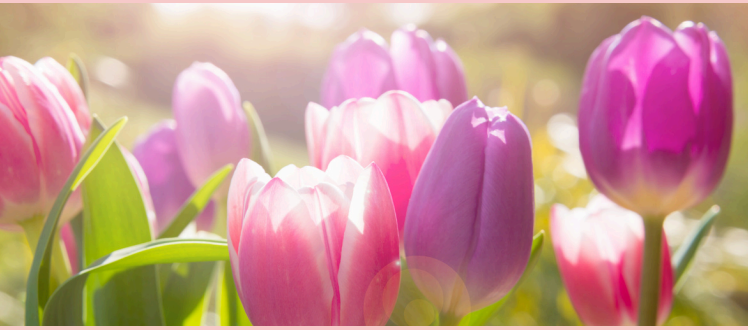

PreView

DAS DORF AM SEE ...
Seehotel

Seehotel Niedernberg GmbH & Co. KG - Leerweg - 63843 Niedernberg - 06028/9990 - mail@seehotel-niedernberg.de